3月7日版

近江の春 びわ湖クラシック音楽祭2018

♫OMI SPRING

プレ公演
5月3日(木・祝)・4日(金・祝)・5日(土・祝)



チケット情報

びわ湖ホールチケットセンター
TEL:077-523-7136(火曜日休館・休日の場合は翌日)
インターネット受付:https://www.biwako-hall.or.jp/

チケットぴあ
TEL:0570-02-9999(Pコード予約) http://w.pia.jp/t/omispring/
セブン-イレブン店頭マルチコピー機
サークルK・サンクス店頭「Kステーション」
ぴあ店頭

ローソンチケット
TEL:0570-084-005(自動音声予約)※24時間受付
http://l-tike.com/
ローソン・ミニストップ店頭「Loppi」

e+(イープラス)
(パソコン/スマートフォン/Famiポート
〈座席選択サービスあり〉&携帯) http://eplus.jp/
ファミリーマート店頭「Famiポート」

	Pコード
大ホール	106-109
中ホール	106-110
小ホール	106-111
ピアザホール	106-112
かがり火オペラ	106-113

	Lコード
大ホール	55304
中ホール	55313
小ホール	55342
ピアザホール	55345
かがり火オペラ	55374

※料金は税込。全席指定(野外かがり火オペラを除く)。※有料公演は、3歳未満のお子様はご入場になれません。(「0歳児からのコンサート」を除く。)※やむを得ない事情により出演者や曲目等が変更になる場合があります。あらかじめご了承ください。※お申し込みいただいたチケットのキャンセル変更はできません。※チケットのお申し込み後、ご案内の期限内に所定の手続きをされなかった場合には、チケットの販売・引渡しをお断りします。※すべての公演の前売券の電話予約受付は、5月2日(水)19時までとさせていただきます。※残席がある場合は、5月3日は午前10時00分より、4日、5日は午前8時30分より「近江の春チケット販売ブース」、「セブン-イレブン店頭「マルチコピー機」(ぴあを選択)」にて販売いたします。こちらでは座席を指定していただけません。また、開演の15分前を過ぎてからチケットを購入いただいた場合は、ご入場を制限することがございます。予めご了承ください。※予約済みチケットを公演当日にお引取りいただく際には、以下の点にご注意ください(友の会クレジット会員の方も含む)◎びわ湖ホール公演のチケットのお引渡しは、2階の予約済みチケット引換所において、9時15分から各公演開演時刻の15分前までとさせていただきます。(「0歳児からのコンサート②③」につきましては、ピアザホールにて9時より当日券販売・予約済みチケットの引き渡しを行います。)◎当日は窓口が大変混み合うことが予想されますので、お早めのご来場をお願いいたします。開演の15分前を過ぎてからチケットを引き換えられた場合には、ご入場を制限することがございます。◎精算は現金のみとさせていただきますので、予めご了承ください。(友の会クレジット会員の方も含む)◎お引取りの際には予約時にお伝えします「予約番号」を必ず窓口でお申しつけください。公演名や座席番号等でのチケットお引渡しはできませんので、予めご了承ください。※ご予約、チケット購入の際には本チラシに記載の公演番号(例:4-L-1)をお伝えください(プレイガイドでの予約を除く)。

飲食ブース情報

飲食ブース&カフェブース
4日 5日

音楽祭限定のメニューや、スイーツ、滋賀県の特産品など、さまざまなお店が出店予定!素敵な音楽とともにお腹もいっぱい!





叶 匠壽庵ブース
4日 5日

オフィシャルスポンサー叶 匠壽庵のブースでは和菓子の販売の他、野点(のだて)や和菓子作り体験(有料)ができます! 詳しくは当日直接会場にて!




「近江の春」限定日本酒!!
大津の蔵元「平井商店」とコラボレーション!

5月4日・5日は会場にて販売!

「近江の春 びわ湖クラシック音楽祭」が、滋賀県産近江米「みずかがみ」を使った日本酒「浅茅生(あさぢを)」とコラボレーションを果たしました! サラっとした口当たり、後口の切れ味が抜群の純米吟醸酒です。1658年(万治元年)創業、古い商家のようなたたずまいの蔵元「平井商店」。びわ湖ホールから歩いて約15分の大津の商店街の中にあります。

有限会社 平井商店
大津市中央1丁目2-33
(不定休/10:00~19:00)


浅茅生
みずかがみ
純米吟醸



※写真はイメージです。実際とは異なる場合がありますのでご了承ください。

[主催]滋賀県、公益財団法人びわ湖芸術文化財団
[企画制作]公益財団法人びわ湖芸術文化財団(滋賀県立芸術劇場びわ湖ホール、滋賀県立文化産業交流会館、法人本部地域創造部)
[協賛](株)叶匠寿庵、(株)平和堂、(株)滋賀銀行、琵琶湖汽船(株)、(他 依頼中)
[協力](株)叶匠寿庵、(株)平和堂、西日本旅客鉄道(株)大津駅、琵琶湖汽船(株)、びわ湖大津プリンスホテル、京阪ホテルズ&リゾーツ(株)琵琶湖ホテル、(株)そごう・西武 西武大津店、(株)しがぎん経済文化センター、滋賀次世代文化芸術センター、滋賀県立県民交流センター、ZEZEときめき坂商店街、滋賀県立近代美術館、(公財)平和堂財団、滋賀県立大津商業高等学校美術部、守山鉄道同好会
[後援]滋賀県教育委員会、大津市、読売新聞大津支局、朝日新聞大津総局、京都新聞、産経新聞、中日新聞社、日本経済新聞社大津支局、毎日新聞大津支局、日本放送協会大津放送局、びわ湖放送(株)、(株)エフエム京都、(株)エフエム滋賀、(公社)びわ湖大津観光協会、(依頼・申請中含む)
「近江の春 びわ湖クラシック音楽祭2018」推進委員会
顧問:滋賀県知事、大津市長、米原市長
構成団体:滋賀経済団体連合会、(公社)びわこビジターズビューロー、滋賀県商工会議所連合会、(株)まちづくり大津、滋賀県商工会連合会、滋賀県中小企業団体中央会、滋賀経済同友会、(一社)滋賀経済産業協会、文化・経済フォーラム滋賀、西日本旅客鉄道(株)大津駅、琵琶湖汽船(株)、京阪ホールディングス(株)、びわ湖大津プリンスホテル、京阪ホテルズ&リゾーツ(株)琵琶湖ホテル、(株)そごう・西武 西武大津店、(一社)大津市商店街連盟、びわ湖大津 秋の音楽祭運営協議会、紫の道の会、大津市民音楽ネットワーク、(株)しがぎん経済文化センター、滋賀次世代文化芸術センター、滋賀音楽振興会、滋賀県吹奏楽連盟、滋賀県合唱連盟、滋賀県器楽バンド連盟、(公社)滋賀県書道協会、びわ湖ホール劇場サポーター、日本放送協会大津放送局、びわ湖放送(株)、(株)エフエム滋賀、(株)滋賀リビング新聞社、滋賀県県民生活部文化振興課、滋賀県商工観光労働部観光交流局、滋賀県教育委員会事務局幼小中教育課、大津市市民部、大津市未来まちづくり部、守山市教育委員会事務局 文化・スポーツ課、滋賀県立県民交流センター、滋賀県立文化産業交流会館、滋賀県立芸術劇場びわ湖ホール
(順不同:敬称略) (平成30年3月7日 現在)

託児サービスのご案内
- 対 象/1歳以上、3歳未満
- 利用料金/びわ湖ホールにおける有料公演1公演あたりお子様1人につき1,000円
- 託児時間/各有料公演とも、開演30分前から公演終了後30分まで
- 申込方法/4月26日(木)までに、びわ湖ホールチケットセンターまでお申込みください。TEL.077-523-7136(10:00~19:00/火曜休館、休日の場合は翌日)

滋賀県立芸術劇場
びわ湖ホール
〒520-0806 滋賀県大津市打出浜15番1号
TEL 077-523-7133(代)
https://www.biwako-hall.or.jp/

《会場》
滋賀県立芸術劇場 びわ湖ホール
ピアザ淡海 滋賀県立県民交流センター / 遊覧船ビアンカ ほか

最新情報はホームページにてご覧いただけます。https://bc2018.biwako-hall.or.jp/

お問い合わせ:びわ湖ホールチケットセンター TEL.077-523-7136
(10:00~19:00/火曜休館、休日の場合は翌日)

[主催] 滋賀県、公益財団法人びわ湖芸術文化財団

びわ湖ホールオフィシャルスポンサー
叶 匠壽庵 平和堂

ゆく春を
近江の人と 惜しみける
— 松尾芭蕉

びわ湖ホールから「近江の春

4月～5月にかけて滋賀県各地で多数の関連コンサートを開催！



【竜王アウトレットパーク】 無料
びわ湖ホール 声楽アンサンブルのうたごえ
4月14日(土)
飯嶋幸子(ソプラノ)、山際きみ佳(メゾ・ソプラノ)
二塚直紀(テノール)、五島真澄(バリトン)
㊐びわ湖ホール広報マーケティング部 TEL.077-523-7140



【あいこうか市民ホール】 チケット発売中
びわ湖の風 オーケストラ定期演奏会
4月15日(日) 14:30開演
びわ湖の風オーケストラ/指揮:竹内公一/ピアノ:武田優美
一般1,300円 18歳以下及び65歳以上1,000円(当日各200円増)
㊐甲賀市あいこうか市民ホール TEL.0748-62-2626



【ルッチプラザ・ガリバーホール】
森のオペラ劇場「魔笛の世界」
4月21日(土) 14:00開演 チケット発売中
㊐ルッチプラザ TEL.0749-55-4550
4月28日(土) 14:00開演
㊐ガリバーホール TEL.0740-36-0219
栗原末和(ソプラノ)/森 季子(お話、メゾ・ソプラノ)
二塚直紀(テノール)/林 隆史(バリトン)/植松さやか(ピアノ)
一般500円 中学生以下無料(要整理券)

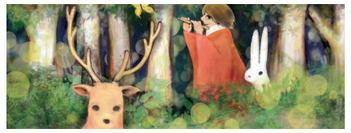

【イオンモール草津】 無料
びわ湖ホール 声楽アンサンブルのうたごえ
4月28日(土)
びわ湖ホール声楽アンサンブル・メンバー
㊐びわ湖ホール広報マーケティング部 TEL.077-523-7140



【大津市民会館】
ピアノ探検隊&公開レッスン &成果発表会
4月28日(土) 10:00開演
岡原慎也×野山真希 ピアノ探検隊&公開レッスン
講師:岡原慎也／野山真希
聴講無料、ピアノ探検隊(ワークショップ)500円
5月19日(土) 14:00開演 申込受付中
成果発表会 鑑賞無料
㊐大津市民会館 TEL.077-525-1234



【ひこね市文化プラザ】 チケット発売中
びわ湖ホール 声楽アンサンブル彦根公演
4月30日(月・休) 14:00開演
黒田恵美・田島茂代(ソプラノ)/森 季子・八木寿子(メゾ・ソプラノ)
清水徹太郎・諏訪部匡司(テノール)/砂場拓也・松森 治(バス)
植松さやか(ピアノ) 一般1,000円 18歳以下500円
㊐ひこね市文化プラザチケットセンター TEL.0749-27-5200



【滋賀県立文化産業交流会館】
びわ湖ホール声楽アンサンブル &フォレスタ コラボレーションコンサート
5月3日(木・祝) 14:00開演 チケット発売中
フォレスタ/びわ湖ホール声楽アンサンブル
一般2,000円 25歳以下1,500円 (当日各500円増)
㊐滋賀県立文化産業交流会館 TEL.0749-52-5111

【びわ湖ホール】
5月3日(金・祝)～5日(土・祝)
音楽祭メイン会場！
詳細は中面をご覧ください。

【守山市民ホール ほか】 有料公演 チケット発売中
7thルシオール アートキッズフェスティバル
5月12日(土)・13日(日)
角田鋼亮(指揮)/日本センチュリー交響楽団 ほか
有料公演や無料公演有り
㊐守山市民ホール TEL.077-583-2532

【大津市立和邇文化センター】 チケット発売中
第2回 びわ湖音楽祭
5月20日(日) 12:15～16:30
大津市立志賀中学校吹奏楽部、
湖南ダンスワークショップ、～Lefa～、加藤登紀子 ほか
全席6,000円
㊐事務局・小坂
tkosaka@mth.biglobe.ne.jp

広がる新しい音楽祭 びわ湖クラシック音楽祭」

5月4日・5日はびわ湖ホール周辺、大津市内各会場でイベントがたくさん！

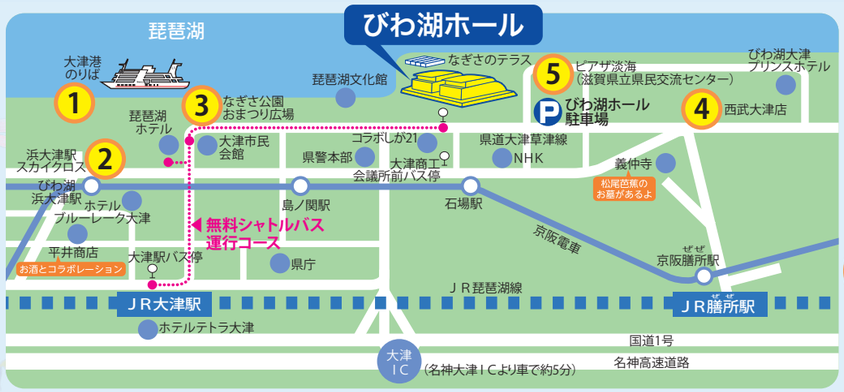

無料シャトルバス
5月4日(金・祝)～5月5日(土・祝)は、JR大津駅～琵琶湖ホテル～大津市民会館～びわ湖ホール間の無料シャトルバスを運行します。詳しくは、公式サイトをご覧ください。
5/4(金・祝)…… ●9:00～20:30
5/5(土・祝)…… ●9:00～20:30

1 大津港のりば
マーチングの演奏を開催！
《詳細は中面をご覧ください》



2 浜大津駅スカイクロス
5月4日(金・祝) 無料
スカイプラザ浜大津設立20周年記念
「びわ湖浜大津駅コンサート」
スカイプラザ浜大津を練習利用する楽団などが出演予定。
㊐スカイプラザ浜大津 TEL.077-525-0022



3 なぎさ公園おまつり広場
5月4日(金・祝)11:00～17:00 無料
なぎさカフェ&びわガーデン
「けいおんストリートLive」
滋賀県内の高校軽音楽部が登場！
会場内にはドリンク&フードエリアも充実！
㊐大津公共空間活用協議会事務局 TEL.077-523-5010



4 西武大津店 無料
「街角の小さな音楽会」
5月4日(金・祝)・5日(土・祝)
㊐びわ湖芸術文化財団地域創造部 TEL.077-523-7146



「yokkoさんによるベビーサイン講習会」
5月5日(土・祝) 事前申込
㊐西武大津店 5階育ママセンター TEL.077-521-6564

5 ピアザ淡海 あつまれ！ キッズ・ワークショップ2018
5月4日(金・祝)・5日(土・祝)
11:00～15:45(10:30開場・受け付け開始)



名画でびっくりコラージュ 4日 5日
●約30分～45分 ●無料●随時受付
●出展/滋賀県立近代美術館



We can ばっちりバッジ 4日 5日
●約15分 ●各日100名 ●100円
●随時受付
●出展/大津商業高校美術部



切り絵ワークショップ 動物たちと風景 4日 5日
●①11:00～ ②14:00～ ●約90分 ●定員20名 ●料金500円 ●各回30分前から受付 ●講師/早川鉄兵



合唱ワークショップ 大きな声で歌って、気分も晴れ晴れ♪ 4日 5日
●①11:00～ ②13:00～ ③14:30～ ●約60分 ●定員20名 ●無料 ●各回30分前から受付 ●講師/白谷仁子



ドラムワークショップ 今日からきみもドラマーだ！ 4日 5日
●①11:00～ ②13:00～ ③14:30～ ●約60分 ●定員10名 ●無料 ●各回30分前から受付 ●講師/大辻 彩



鉄道模型と鉄道のうた 4日 5日
●協力/守山鉄道同好会 ●無料 ●ご自由に出入りできます。



カリンバ ワークショップ アフリカの楽器・親指ピアノでリズムを楽しもう！ 5日
●①11:00～ ②13:00～ ③14:30～ ●約60分 ●定員24名 ●無料 ●各回30分前から受付 ●講師/山田晴三



タンバリンワークショップ タンバリン博士といっしょに鳴らしてみよう！ 5日
●①11:00～ ②13:00～ ③14:30～ ●約60分 ●定員25名 ●無料 ●各回30分前から受付 ●講師/田島 隆



With the String Quintet ～クラシックからビートルズまで～ いろんな楽器を体験して、弦楽と軽音のコラボ演奏を楽しもう！ 5日
●①12:00～ ②15:00～ ●約60分 ●無料 ●楽器体験①11:30～ ②13:00～ ③14:00～ ●ご自由に出入りできます。

《出演》


滋賀県高等学校軽音楽部会


吉川文隆(Cb)


青山朋永(1stVn)


大西秀朋(2ndVn)


奥村英樹(Va)


細谷公三香(Vc)

キッズ・ワークショップへの参加方法 定員制のプログラム参加予約は、各会場にて当日10時30分から受付開始。事前予約はできません。※希望者多数により、参加いただけない場合があります。※同一プログラムへの複数回の予約はご遠慮ください。※プログラム内容は変更することがあります。※各プログラムの詳細は公式サイトにてご確認ください。



びわ湖ホール芸術監督
沼尻竜典

沼尻竜典プロデュース！ ここでしか出会えない音楽の祭典！



びわ湖ホール芸術監督・沼尻竜典が総合プロデュースする新しい音楽祭の第一回のテーマは
「私は夢に生きたい」（グノー『ロメオとジュリエット』より）。テーマは毎年、有名オペラアリアのタイトルから
選ばれます。一流アーティストやオーケストラの競演が気軽に楽しめるほか、滋賀県の伝統文化や
地元高校生たちが出演するステージ、湖上でのコンサートなど、びわ湖ホールならではの見どころが満載！
夜の琵琶湖畔では、びわ湖ホール声楽アンサンブルが出演する初の野外オペラ**「かがり火オペラ」**も
開催します。まさに夢のような音楽祭となるでしょう。
松尾芭蕉を魅了した美しい**「近江の春」**を音楽とともにぜひお楽しみください！

小ホール公演情報

全席1,000円　18歳以下500円　3歳以上入場可能

4日（金・祝）　円熟を聴く

4-S-1　4日 10:00〜10:40
藤原真理（チェロ）
J.S.バッハ：無伴奏チェロ組曲第1番 ト長調BWV1007 より プレリュード／サラバンド／ジーグ
J.S.バッハ：無伴奏チェロ組曲第3番 ハ長調BWV1009（全曲）



藤原真理

4-S-2　4日 11:00〜11:40
小川典子（ピアノ）
ドビュッシー：夢、水の精、水の反映
武満徹：雨の樹素描II
ドビュッシー：雨の庭、月の光、喜びの島
〈ドビュッシー没後100年〉

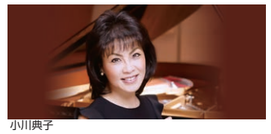

小川典子

4-S-3　4日 12:00〜12:40
渡辺玲子（ヴァイオリン）
J.S.バッハ：無伴奏ヴァイオリンのためのパルティータ第2番 BWV1004より 第5曲「シャコンヌ」
エルンスト：「夏の名残りのバラ（庭の千草）」による変奏曲
パガニーニ：無伴奏ヴァイオリンのための カプリースop.1より 第24番



渡辺玲子

4-S-4　4日 13:00〜13:40
野平一郎（ピアノ）
J.S.バッハ（ブゾーニ編）：コラール前奏曲 「目覚めよと呼ぶ声が聞こえ」BWV645
J.S.バッハ：3声のシンフォニアから 1-2-5-6-7-9
野平一郎：バッハによるトランスフォルマシオンIV
J.S.バッハ：イタリア協奏曲 BWV971



野平一郎

4-S-5　4日 14:00〜14:40
和谷泰扶（ハーモニカ）　ピアノ：荒尾岳児
シャグラン：ルーマニア・ファンタジー
シューマン：幻想小曲集 op.73
サラサーテ（和谷編）：カルメン・ファンタジー



和谷泰扶



荒尾岳児

4-S-6　4日 15:00〜15:40
上村 昇（チェロ）　ピアノ：迫 昭嘉
フォーレ：夢のあとに
ドビュッシー：チェロ・ソナタ ニ短調
ベートーヴェン：チェロ・ソナタ 第3番 イ長調 op.69



上村 昇



迫 昭嘉

4-S-7　4日 16:00〜16:40
戸田弥生（ヴァイオリン）　ピアノ：沼尻竜典
ベートーヴェン：ヴァイオリン・ソナタ 第5番 へ長調 op.24「春」
ドビュッシー：ヴァイオリン・ソナタ ト短調



戸田弥生

4-S-8　4日 17:00〜17:40
福田進一（ギター）
ソル：モーツァルト「魔笛」の主題による変奏曲 op.9
タレガ：アルハンブラの思い出、アラビア風奇想曲
ヴィラ＝ロボス：前奏曲第3番「バッハへの讃歌」 前奏曲第1番「叙情のメロディー」
ファリャ：ドビュッシー讃歌
アルベニス（セゴビア編／福田改編）：アストゥリアス



福田進一

5日（土・祝）　歌手たちの競演

ピアノ：河原忠之
（5-S-3、5-S-7を除く）



5-S-1　5日 10:00〜10:40
森谷真理（ソプラノ）
〜真理のアヴェ・マリア〜
モーツァルト：「フィガロの結婚」より"愛の神よ"
ラフマニノフ：ヴォカリーズ
カッチーニ：アヴェ・マリア
ヴェルディ：「オテロ」より"柳の歌〜アヴェ・マリア"
ヴェルディ：「運命の力」より"神よ平和を与えたまえ"



森谷真理

5-S-2　5日 11:00〜11:40
与儀 巧（テノール）
〜トスティ歌曲集 愛の道のり〜
夢（憧れ）/理想の人（予感）/マレキアーレ（求愛）/可愛い口元（盲目）/君なんかもう（未練）/最後の歌（修練）/暁は光から（希望）



与儀 巧

5-S-3　5日 12:00〜12:40
砂川涼子（ソプラノ）　ピアノ：沼尻竜典
〜沖縄のこころ〜（友情出演）与儀 巧
ぱんがむり（宮古島民謡）/なりやまあやぐ（宮古島民謡）/てぃんさぐぬ花（沖縄民謡）/安里屋ユンタ/だんじゅかりゆし（沖縄民謡）/さとうきび畑/童神（わらびがみ）/島唄



砂川涼子

5-S-4　5日 13:00〜13:40
河野克典（バリトン）
〜シューベルト歌曲集〜
駅者クロノスD369／夜と夢D827／菩提樹D911-5／花の便りD622／春にD882／ギリシャの神々D677／ミューズの子D764／ますD550



河野克典

5-S-5　5日 14:00〜14:40
林 美智子（メゾ・ソプラノ）
〜ズボン役の世界〜
モーツァルト：「フィガロの結婚」より"恋はどんなものかしら"
グノー：「ファウスト」より"僕の告白を彼女に告げておくれ"
オッフェンバック：「ホフマン物語」より"見う震える弦の下で"
J.シュトラウス：「こうもり」より"お客を呼ぶのは私の趣味で"
R.シュトラウス：
『ばらの騎士』より
二重唱 "全てのばらの"
三重唱 "いつかこういう日が…"
二重唱 "夢だわ"
（友情出演）
森谷真理、砂川涼子



林 美智子

5-S-6　5日 15:00〜15:40
水口 聡（テノール）
〜ザ・テノール！〜
プッチーニ：「トスカ」より"妙なる調和"
マスネ：エレジー/チレア：「アルルの女」より"フェデリーコの嘆き"
グスタヴィーノ：バラと柳/カルディロ：カタリ・カタリ
プッチーニ：「ゥーランドット」より"誰も寝てはならぬ"
クルティス：泣かないお前



水口 聡

5-S-7　5日 16:00〜16:40
角田祐子（ソプラノ）　ピアノ：末永 匡
〜現代歌曲は恐くない！〜
ノーノ："生命と愛の歌―広島の橋の上で"より アリア　Djamila Boupacha（無伴奏）
ラッヘンマン：ゴット・ロスト―わたしの洗濯カゴ、見せんでした？―



角田祐子



末永 匡

5-S-8　5日 17:00〜17:40
折江忠道（バリトン）
〜歌手生活41年 折江忠道七変化〜
ヴェルディ：「ファルスタッフ」より "名誉だと！泥棒め！"
カールマン：「伯爵令嬢マリツァ」より "さあ、ジプシー！"
ペナッキー：「白馬亭にて」より "白馬亭こそ素敵なホテル"
ガーシュウィン：スワンダフル
ロジャース：魅惑の宵、シャル・ウィ・ダンス？
ハーマン：ハロー・ドーリー！



折江忠道

大ホール・中ホール・ピアザホール・湖畔公演情報

3歳以上入場可能（0歳児からのコンサート除く）

S席2,000円／A席1,500円　18歳以下S・Aともに500円引き　大ホール

4-L-1　4日 11:15〜12:05
オープニングコンサート
中村恵理（ソプラノ）
グノー：『ロメオとジュリエット』より "私は夢に生きたい"
ジーツィンスキー：ウィーン、わが夢の町
ドヴォルジャーク：交響曲第9番 ホ短調 op.95「新世界より」



沼沢竜典



中村恵理

5-L-3　5日 17:30〜18:30
クロージングガラコンサート
マイケル・コリンズ（クラリネット）
森谷真理（ソプラノ）
市原多朗（テノール・特別出演）
ロッシーニ：『ウィリアム・テル』より "スイス軍の行進"、"暗い森、寂しい荒野"
ウェーバー：クラリネット・コンチェルティーノ op.26
ドビュッシー：クラリネットのための第1狂詩曲
プッチーニ：『トスカ』より "星は光りぬ"
ラヴェル：ボレロ



マイケル・コリンズ



森谷真理



市原多朗



京都市交響楽団

S席2,000円／A席1,500円　18歳以下S・Aともに500円引き　大ホール

4-L-2　4日 14:15〜15:15
アンティ・シーララ（ピアノ）
グリーグ：ピアノ協奏曲 イ短調 op.16
バーンスタイン：『ウェスト・サイド・ストーリー』より 「シンフォニック・ダンス」
〈バーンスタイン生誕100年〉



アンティ・シーララ

5-L-2　5日 14:30〜15:20
ショスタコーヴィチ：交響曲第5番 ニ短調 op.47「革命」



大植英次



大阪フィルハーモニー交響楽団

全席1,000円　18歳以下500円　中ホール

3-M-1　3日 15:00〜16:20
書道パフォーマンス
〜春の夢 筆 踊る〜
書道パフォーマンス：
（公社）滋賀県書道協会
出演：石上真由子（ヴァイオリン）
松園洋二（ピアノ／編曲）
中嶋康子（ソプラノ／司会）
構成・演出：簸川直子



全席1,000円　18歳以下500円　大ホール

4-L-3　4日 18:00〜18:45
京都橘高等学校吹奏楽部〈マーチング〉



全席1,000円　18歳以下500円　大ホール

5-L-1　5日 11:00〜11:45
明浄学院高等学校吹奏楽部〈マーチング〉



全席1,000円　18歳以下500円　中ホール

4-M-2　4日 12:30〜13:15
ドビュッシーが魅せられたジャワガムラン
ダルマ・ブダヤ
1889年パリ万博で演奏された「クボ・ギロ」や、男女2名の踊り手による愛の踊りなどを披露。
舞踊「カロンシ」ほか



ダルマ・ブダヤ

全席1,500円　18歳以下1,000円　中ホール

4-M-3　4日 15:45〜16:30
マイケル・コリンズ（クラリネット）
小川典子（ピアノ）
フィンジ：5つのバガテル op.23
シューマン：幻想小曲集 op.73
ブーラング：クラリネットとピアノのためのソナタ FP184



マイケル・コリンズ



小川典子

全席1,500円　18歳以下1,000円　中ホール

5-M-2　5日 12:30〜13:15
アンティ・シーララ（ピアノ）
シベリウス：ロマンス 変ニ長調 op.24-9
ショパン：3つのマズルカ op.56
ベートーヴェン：ピアノ・ソナタ第21番 「ワルトシュタイン」ハ長調 op.53



アンティ・シーララ

全席1,000円　18歳以下500円　中ホール

5-M-3　5日 15:45〜16:30
滋賀県選択無形民俗文化財
人形浄瑠璃 冨田人形（とんだにんぎょう）
「日高川入相花王（ひだかがわいりあいざくら）」



冨田人形

全席1,500円　18歳以下1,000円　中ホール

5-M-1　5日 10:00〜10:45
びわ湖ホール四大テノール
（清水徹太郎、竹内直紀、二塚直紀、山本康寛）
植松さやか（ピアノ）
カンツォーネ・メドレー ほか



びわ湖ホール四大テノール

全席自由2,000円　湖畔広場

4-かがり火　5-かがり火　4日・5日 19:00〜20:00

びわ湖ホール初 野外オペラ！
夕刻、琵琶湖のほとりに浮かびあがる幻想的な舞台！

かがり火オペラ　パーセル：歌劇『ディドとエネアス』
（全3幕／英語上演・日本語字幕付）
びわ湖ホール声楽アンサンブル
ザ・カレッジ・オペラハウス管弦楽団
大川修司（指揮）
中村敬一（演出）

雨天時は会場を中ホールに変更して開催します

びわ湖ホール声楽アンサンブル

湖畔広場

0歳児からのコンサートのみ、2歳以下のお子様もご入場いただけます。その場合、18歳以上の保護者1名につき、お子様1名までひざ上で無料でご鑑賞いただけます。

全席1,000円 18歳以下500円　中ホール

4-M-1　4日 10:00〜10:45
0歳児からのコンサート①
京都フィルハーモニー室内合奏団
トリッチ・トラッチ・ポルカ/トロイメライ/ディズニーメドレー/サウンド・オブ・ミュージックメドレー ほか

京都フィルハーモニー室内合奏団

全席1,000円 18歳以下500円　ピアザホール

5-P-1　5日 10:00〜10:45
0歳児からのコンサート②
京都フィルハーモニー室内合奏団
舞踏会の美女/白鳥/ディズニーメドレー/サウンド・オブ・ミュージックメドレー ほか

全席1,000円 18歳以下500円　ピアザホール

5-P-2　5日 13:00〜13:45
0歳児からのコンサート③
中谷満と打楽器アンサンブル「シュレーゲル」

中谷満と打楽器アンサンブル「シュレーゲル」

【注意事項】★各公演の0-0-0は公演番号です。チケットをお求めの際にご利用ください。★有料公演は全席指定（かがり火オペラを除く）。開場は大ホールは45分前、中・ピアザホールは30分前、小ホールは10分前。★チケットご購入に際しては移動時間の余裕を十分みていただいた上で、ご検討ください。★終演時間はおおよその目安です。★曲目・出演者につきましては、やむを得ない事情により変更になる場合がございます。最新情報は公式サイトでお知らせいたしますので、ご確認ください。

タイムテーブル

3日（木・祝） 中ホール

- 3-M-1 15:00～16:20 書道パフォーマンス

ATTENTION 来場者の方へのお願い
当音楽祭では各種メディアの方々が来場され、各種取材活動が行われます。会場の様子がテレビ、新聞、雑誌等に、放送・掲載されることがありますので、予めご了承くださいますようお願いいたします。

4日（金・祝）

大ホール
- 4-L-1 11:15～12:05 沼尻竜典／京都市交響楽団 中村恵理（ソプラノ）
- 4-L-2 14:15～15:15 大植英次／大阪フィルハーモニー交響楽団 アンディ・シーララ（ピアノ）
- 4-L-3 18:00～18:45 京都橘高等学校吹奏楽部

中ホール
- 4-M-1 10:00～10:45 0歳児からのコンサート① 京都フィルハーモニー室内合奏団
- 4-M-2 12:30～13:15 ダルマ・ブダヤ（ジャワガムラン）
- 4-M-3 15:45～16:30 マイケル・コリンズ（クラリネット） 小川典子（ピアノ）
- （雨天時） 19:00～20:00 ディドとエネアス

小ホール
- 4-S-1 10:00～10:40 藤原真理（チェロ）
- 4-S-2 11:00～11:40 小川典子（ピアノ）
- 4-S-3 12:00～12:40 渡辺玲子（ヴァイオリン）
- 4-S-4 13:00～13:40 野平一郎（ピアノ）
- 4-S-5 14:00～14:40 和谷泰扶（ハーモニカ）
- 4-S-6 15:00～15:40 上村 昇（チェロ）
- 4-S-7 16:00～16:40 戸田弥生（ヴァイオリン）
- 4-S-8 17:00～17:40 福田進一（ギター）

メインロビー レイクビューコンサート
- 9:30～ 開会宣言
- 開会宣言：滋賀県知事 三日月大造 ファンファーレ：京都市交響楽団
- 無料 11:35～11:55①
- 無料 13:40～14:00②
- 無料 14:40～15:00③
- 無料 16:40～17:00④
- 無料 18:10～18:45⑤

湖畔 マーチング/かがり火
- 無料 10:50～11:10⑪
- 無料 12:10～12:30⑫
- 無料 14:10～14:30⑬
- 無料 16:00～16:20⑭
- 4-かがり火 19:00～20:00 ディドとエネアス

湖上 ピアンカ
大津港へは
・びわ湖ホールから徒歩約20分
・無料シャトルバス「琵琶湖ホテル」下車、徒歩約5分
・京阪「浜大津駅」下車、徒歩約3分

- ①便 10:50～12:10 The String Quintet
- ②便 12:50～14:10 The String Quintet
- ③便 14:30～15:50 The String Quintet

5日（土・祝）

大ホール
- 5-L-1 11:00～11:45 明浄学院高等学校吹奏楽部
- 5-L-2 14:30～15:20 大植英次 大阪フィルハーモニー交響楽団
- 5-L-3 17:30～18:30 沼尻竜典 京都市交響楽団 森谷真理（ソプラノ） マイケル・コリンズ（クラリネット） 市原多朗（テノール）

中ホール
- 5-M-1 10:00～10:45 びわ湖ホール四大テノール
- 5-M-2 12:30～13:15 アンディ・シーララ（ピアノ）
- 5-M-3 15:45～16:30 冨田人形（人形浄瑠璃）
- （雨天時） 19:00～20:00 ディドとエネアス

小ホール
- 5-S-1 10:00～10:40 森谷真理（ソプラノ）
- 5-S-2 11:00～11:40 与儀 巧（テノール）
- 5-S-3 12:00～12:40 砂川涼子（ソプラノ）
- 5-S-4 13:00～13:40 河野克典（バリトン）
- 5-S-5 14:00～14:40 林 美智子（メゾ・ソプラノ）
- 5-S-6 15:00～15:40 水口 聡（テノール）
- 5-S-7 16:00～16:40 角田祐子（ソプラノ）
- 5-S-8 17:00～17:40 折江忠道（バリトン）

メインロビー レイクビューコンサート
- 無料 11:20～11:40⑥
- 無料 12:40～13:00⑦
- 無料 13:40～14:00⑧
- 無料 14:40～15:00⑨
- 無料 16:40～17:00⑩

湖畔 マーチング/かがり火
- 無料 10:00～10:20⑮
- 無料 12:00～12:20⑯
- 無料 14:10～14:30⑰
- 無料 16:00～16:20⑱
- 5-かがり火 19:00～20:00 ディドとエネアス

ピアザホール
- 5-P-1 10:00～10:45 0歳児からのコンサート② 京都フィルハーモニー室内合奏団
- 5-P-2 13:00～13:45 0歳児からのコンサート③ シュレーゲル

湖上 ピアンカ
大津港へは
・びわ湖ホールから徒歩約20分
・無料シャトルバス「琵琶湖ホテル」下車、徒歩約5分
・京阪「浜大津駅」下車、徒歩約3分

- ①便 10:50～12:10 栗原未和（ソプラノ） 林 隆史（バリトン）
- ②便 12:50～14:10 栗原未和（ソプラノ） 林 隆史（バリトン）
- ③便 14:30～15:50 栗原未和（ソプラノ） 林 隆史（バリトン）

※終演時間はおおよその目安です。若干前後する可能性がありますので、移動時間の余裕を十分みていただいた上で、スケジュールをご検討ください。

レイクビューコンサート メインロビー公演情報

4日（金・祝）
11:35～ ①さきらジュニアオーケストラ モーツァルト：交響曲第41番「ジュピター」より 第1楽章 無料
13:40～ ②びわ湖ホール声楽アンサンブル 指揮：大川修司、ピアノ：沼光絵理佳
14:40～ ③第36回滋賀県ピアノコンクール入賞者
原 あかり（滋賀県議会議長賞） 三善晃：波のアラベスク、中嶋 雫（滋賀県知事賞）
16:40～ ④〈関西オーケストラ・ニューフェイス①〉
河本朋美（フルート／関西フィルハーモニー管弦楽団）、生熊 茜（ピアノ）
ボルディーニ：踊る人形／カプレ：夢と小さなワルツ／ドップラー：ハンガリー田園幻想曲
18:10～ ⑤びわ湖ホール四大テノール ゲスト：大野 隆（フォレスタ） スペシャルコンサート35分！

5日（土・祝）
11:20～ ⑥大津児童合唱団 指揮：田村由美子
12:40～ ⑦〈アンサンブルの楽しみvol.9出演者〉
邦楽グループ「夢邦人」 夜明けのスキャット／El Salvador
マンドリン四重奏団「リピング」 いつでも夢を／旅路（夢中飛行）／夢をあきらめないで
13:40～ ⑧〈びわこミュージックハーベスト受講生〉
北條エレナ、大薮英子（ヴァイオリン）、三上さくら（ヴィオラ）、櫃本瑠音（チェロ）
ヴォルフ：弦楽四重奏のためのイタリア風セレナード ト長調
14:40～ ⑨大津シンフォニックバンド 金管八重奏 DREAM SOLISTER／夢はひそかに／エルトゥールルの奇跡
16:40～ ⑩〈関西オーケストラ・ニューフェイス②〉
吉岡奏絵（クラリネット/日本センチュリー交響楽団）、寺嶋千紘（ピアノ）
ショーソン：アンダンテとアレグロ／チャイコフスキー（シャポー編）：バレエ音楽「くるみ割り人形」変奏曲

マーチング 湖畔公演情報

高校生によるマーチング等をお届け！

4日（金・祝）
10:50～11:10 ⑪滋賀県高等学校軽音楽部会
12:10～12:30 ⑫甲西高等学校吹奏楽部
14:10～14:30 ⑬瀬田北中学校吹奏楽部
16:00～16:20 ⑭比叡山高等学校吹奏楽委員会

5日（土・祝）
10:00～10:20 ⑮立命館守山中学校・高等学校吹奏楽部
12:00～12:20 ⑯近江高等学校吹奏楽部
14:10～14:30 ⑰大津高等学校吹奏楽部
16:00～16:20 ⑱FJB FUJIMI Jr. Band



湖上 豪華客船ピアンカ・大津港公演情報

船上で無料のコンサートを開催！
乗船料のみ必要です



■運航スケジュール ※すべて大津港発着 ※各クルーズにおいて約20分のコンサートを行う予定です。

4日（金・祝）	①便 10:50～12:10	②便 12:50～14:10	③便 14:30～15:50
	The String Quintet 吉川文隆（コントラバス）、青山朋永（1stヴァイオリン）、大西秀朋（2ndヴァイオリン）、奥村英樹（ヴィオラ）、細谷公三香（チェロ） 【プログラム】モーツァルト：ディヴェルティメント ヘ長調 K.138／エルガー：弦楽セレナード ホ短調 op.20		
5日（土・祝）	①便 10:50～12:10	②便 12:50～14:10	③便 14:30～15:50
	栗原未和*（ソプラノ）、林 隆史*（バリトン）、掛川歩美（ピアノ） *…びわ湖ホール声楽アンサンブル・ソロ登録メンバー 【プログラム】琵琶湖周航の歌／春の声（抜粋）／菩提樹／ロメオとジュリエットより「私は夢に生きたい」／ラマンチャの男より「見果てぬ夢」／ホフマン物語より「ホフマンの舟歌」／魔笛より「パパパの二重唱」		

■乗船料
「近江の春 びわ湖クラシック音楽祭2018」有料公演チケットをご提示いただいた方は右記料金にてご乗船いただけます。
大人 2,780円→1,500円
小人 1,390円→750円

■お問い合わせ
琵琶湖汽船予約センター TEL:077-524-5000（9:00～17:00） 運航：琵琶湖汽船（株）

大津港でもマーチング!! 無料



4日（金・祝）
11:00～11:20 甲西高等学校吹奏楽部
14:30～14:50 比叡山高等学校吹奏楽委員会

5日（土・祝）
11:00～11:20 大津高等学校吹奏楽部
12:50～13:10 立命館守山中学校・高等学校吹奏楽部
14:30～14:50 FJB FUJIMI Jr. Band